

"Дорожная карта" применения платформы государственного тарифного регулирования на базе ФГИС ЕИАС ФСТ России для целей регулирования тарифов в Санкт-Петербурге

ПРИЛОЖЕНИЕ №1
к распоряжению
Комитета по тарифам
Санкт-Петербурга
от ____ 2011 № ____-р

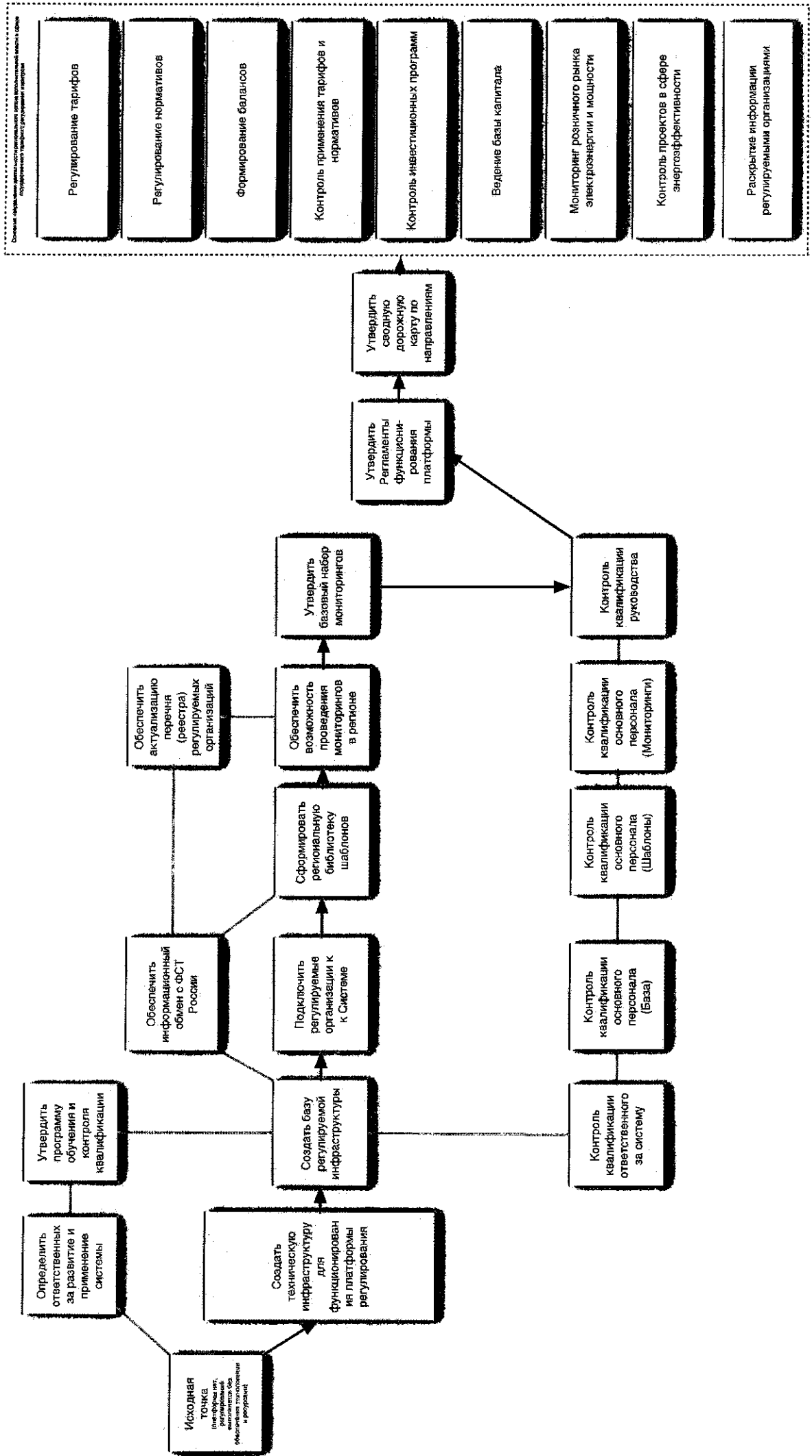

- Регулирование тарифов
- Регулирование нормативов
- Формирование балансов
- Контроль применения тарифов и нормативов
- Контроль инвестиционных программ
- Ведение базы капитала
- Мониторинг розничного рынка электроэнергии и мощности
- Контроль проектов в сфере энергосберегаемости
- Раскрытие информации регулирующими организациями

"Дорожная карта" применения платформы государственного тарифного регулирования на базе ФГИС ЕИАС ФСТ России в Санкт-Петербурге
Регулирование тарифов

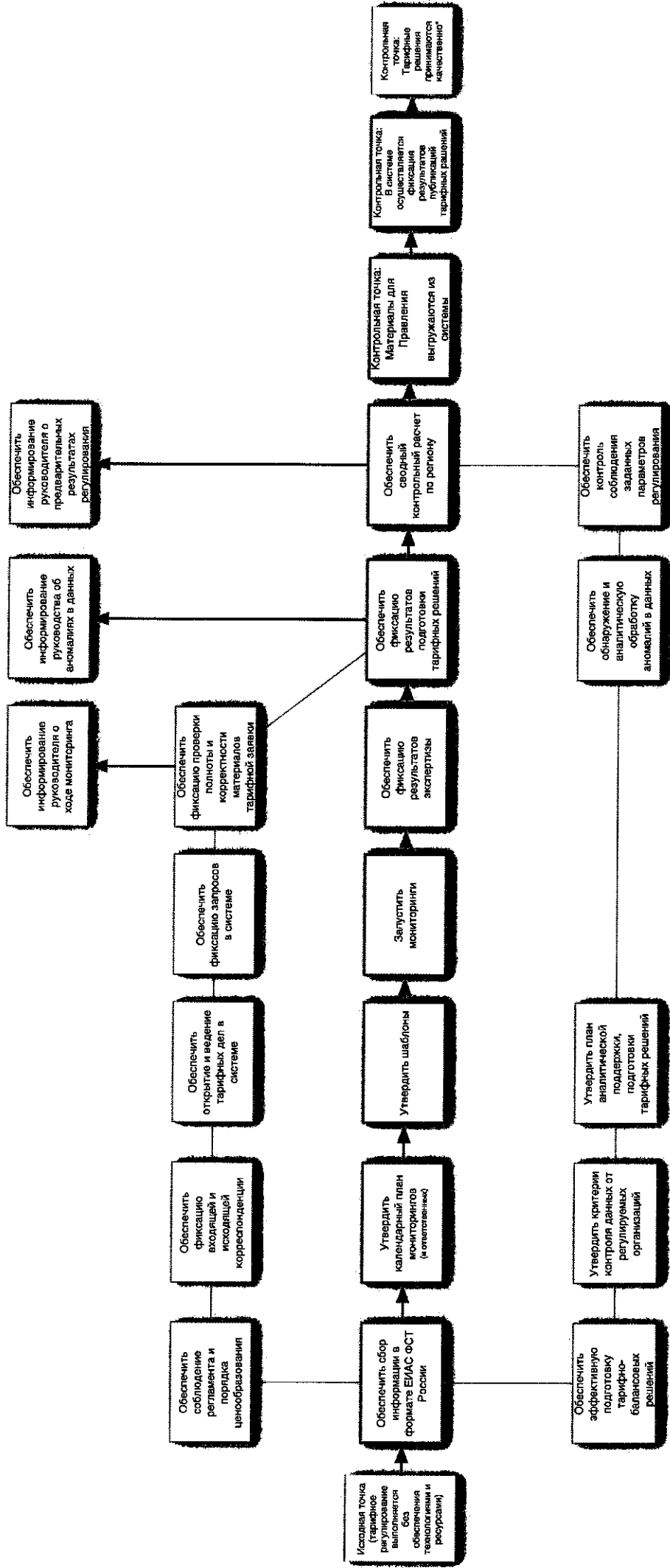

Требования к качеству тарифных решений:
 1) Наличие на платформе юридически значимой информации, собранной в электронном виде
 2) Расчеты тарифов, выполненные с использованием автоматизированных средств
 3) Информирование заинтересованных лиц о принятии решений в соответствии с действующим законодательством
 4) Обеспечение соблюдения действующего законодательства, связанного с государственным тарифным регулированием и контролем
 5) Соблюдение параметров регулярования

 / Саенков С.А. /

"Дорожная карта" применения платформы государственного тарифного регулирования на базе ФГИС ЕИАС ФСТ России в Санкт-Петербурге
Регулирование нормативов

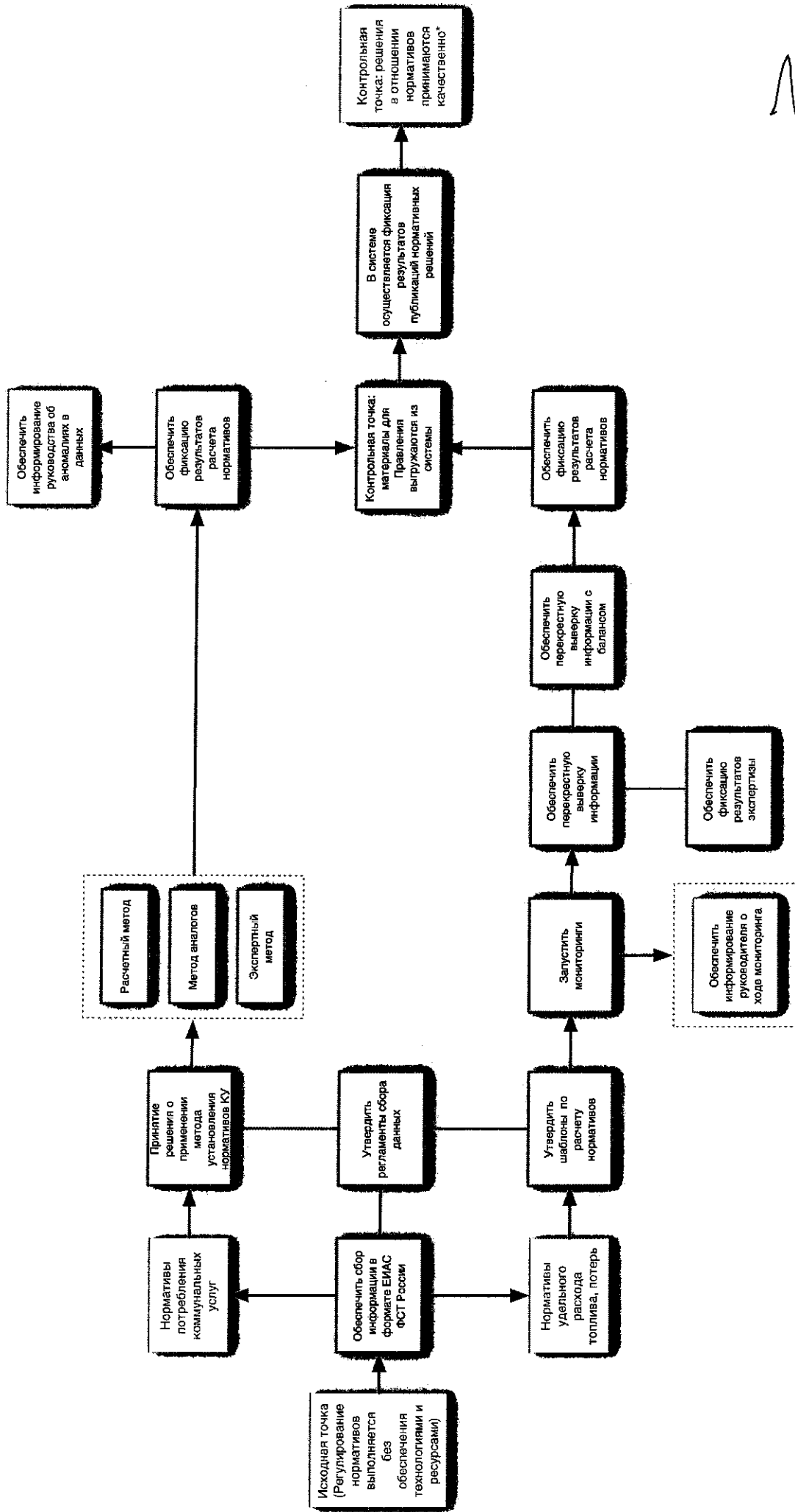

[Handwritten signature]

* Требования к качеству нормативных решений:
 1) Принимаются на основе юридически значимой информации, собранной в электронном виде.
 2) Регулатор располагает адекватными временными и человеческими ресурсами. Процедуры и технологии для подготовки и принятия решений в соответствии с действующим законодательством.
 3) Регулятор осуществляет мониторинг действующего законодательства, связанного с государственным тарифным регулированием и контролирует соблюдение параметров регулирования.
 4) Соблюдены параметры регулирования.

"Дорожная карта" применения платформы государственного тарифного регулирования на базе ФГИС ЕИАС ФСТ России в Санкт-Петербурге
 Формирование балансов

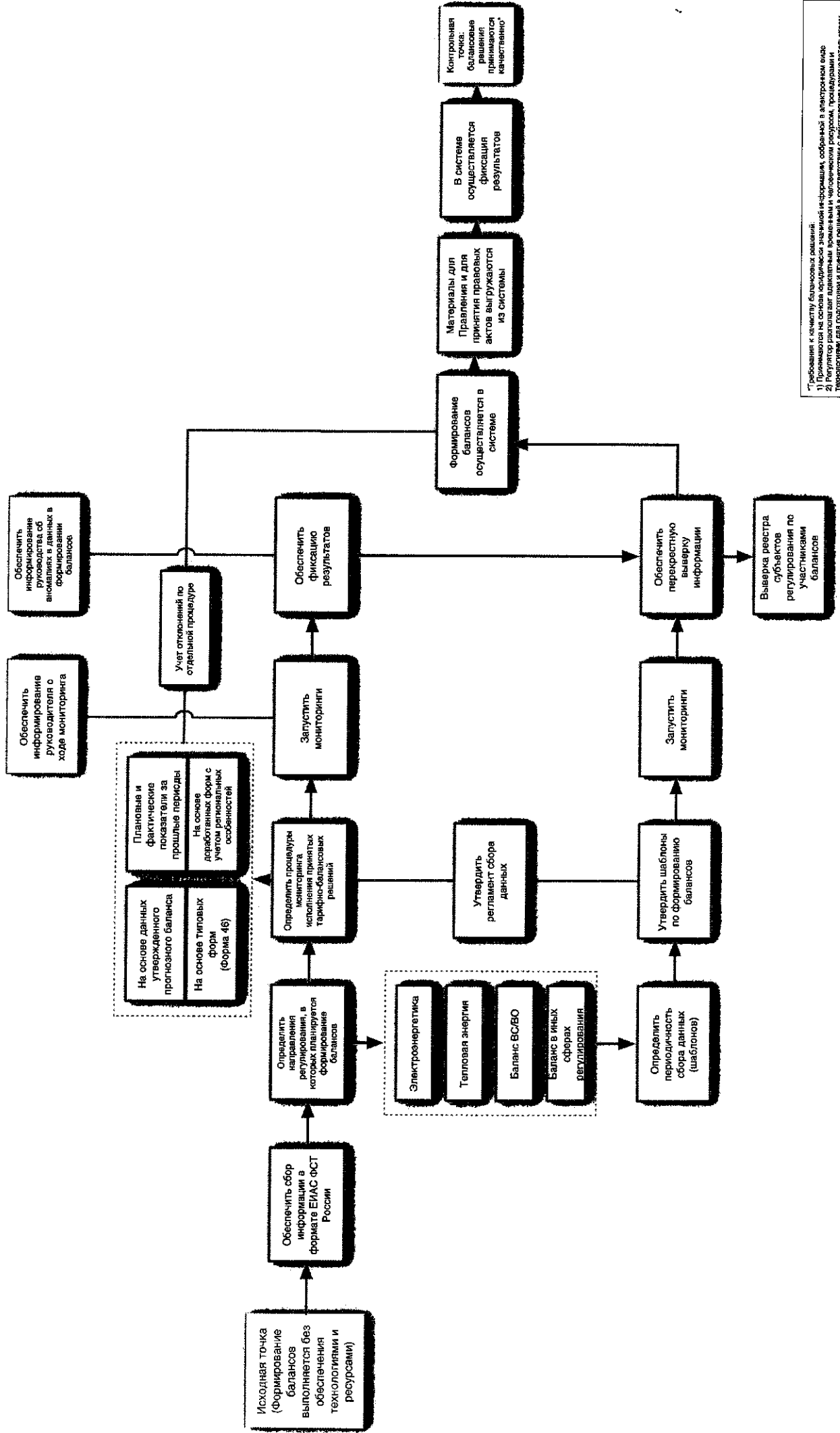

* Требования к качеству балансовых решений:
 1) Применяется на основе определенных значимой информации, собранной в электронном виде
 2) Регистратор располагает пакетами времени и человеко-часов, программ, процедурами и
 3) Обеспечено соблюдение всех требований в соответствии с действующими законодательством
 4) Соблюдены параметры регулирования

"Дорожная карта" применения платформы государственного тарифного регулирования на базе ФГИС ЕИАС ФСТ России в Санкт-Петербурге
Контроль применения тарифных и нормативных решений

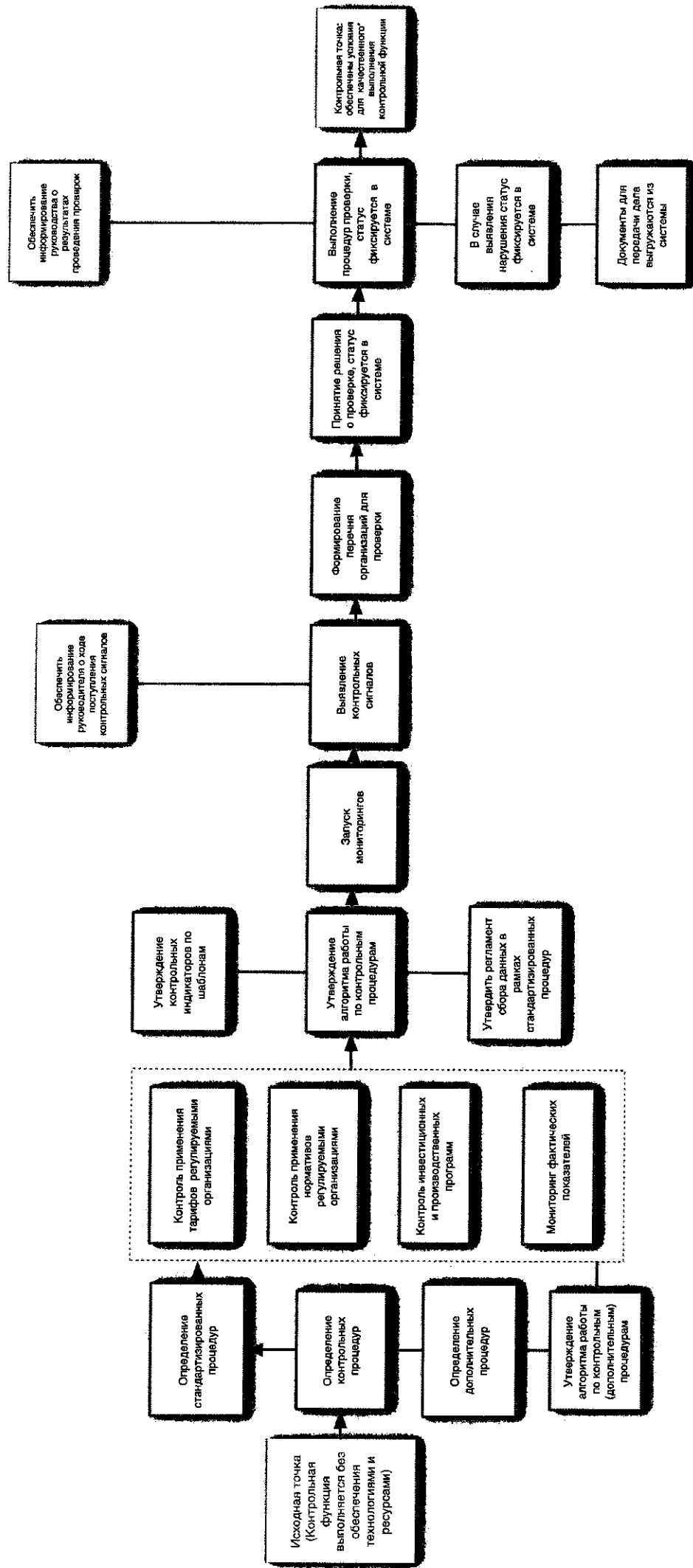

[Handwritten signature]

Требования к качеству решений, связанных с контрольной функцией регулятора
 1) Принимаются на основе юридически значимой информации, собранной в автоматическом виде
 2) Регулятор располагает адекватным временным и человеческим ресурсом, процедурами и технологиями для подготовки и принятия решений в соответствии с действующим законодательством
 3) Обеспечено соблюдение действующего законодательства, связанного с государственным тарифным регулированием
 4) Соблюдены параметры регулятора

"Дорожная карта" применения платформы государственного тарифного регулирования на базе ФГИС ЕИАС ФСТ России в Санкт-Петербурге
 Контроль инвестиционных и производственных программ

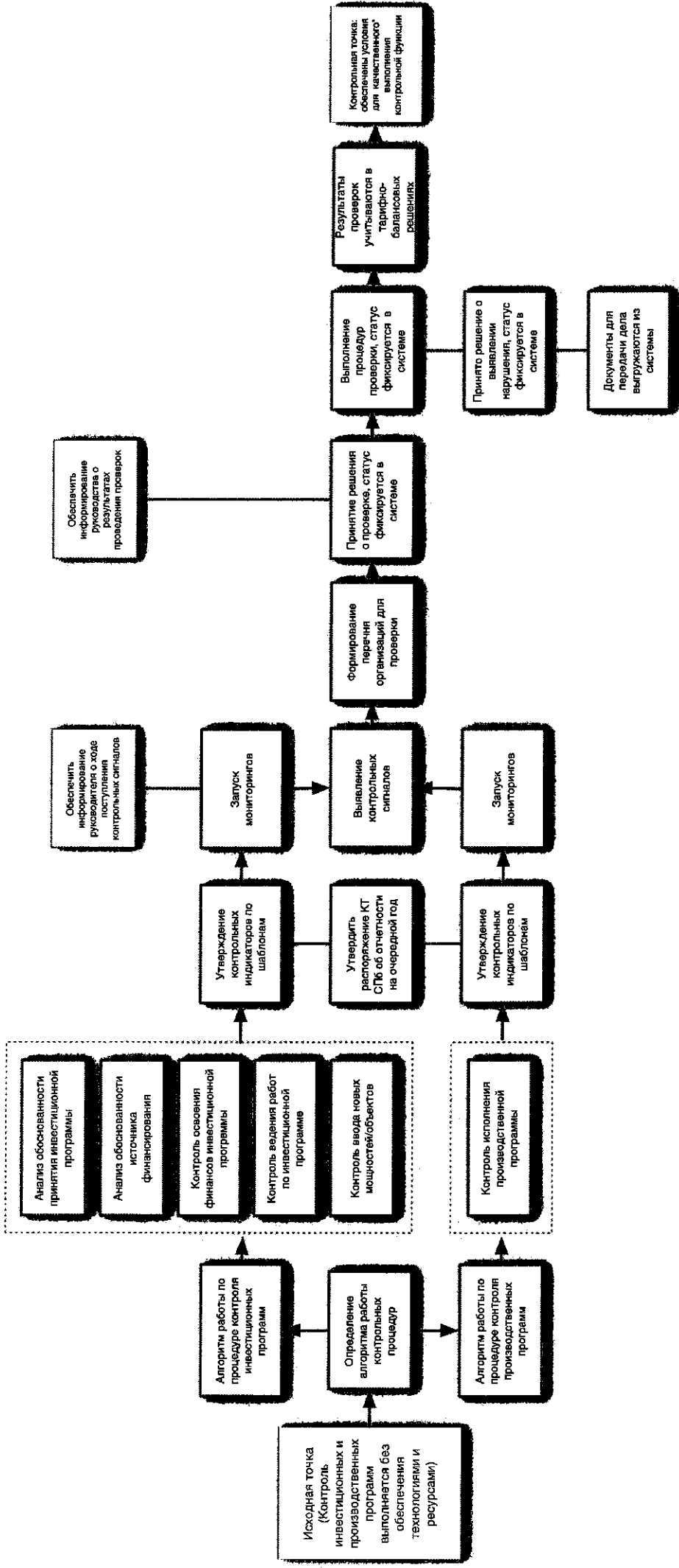

Предоставлена к часту решений и проверок, связанных с контролем инвестиционных и производственных программ.

- 1) Принимаются на основе организационных, кадровых, материальных, финансовых и технологических ресурсов, производственных и технологических для подготовки и принятия решений в соответствии с действующим законодательством
- 2) Обеспечено соблюдение действующего законодательства, связанного с государственным тарифным регулированием и контролем
- 3) Обеспечены параметры регулирования

ВИБЫ НА ОБЪЕКТ

**"Дорожная карта" применения платформы государственного тарифного регулирования на базе ФГИС ЕИАС ФСТ России в Санкт-Петербурге
Ведение базы капитала**

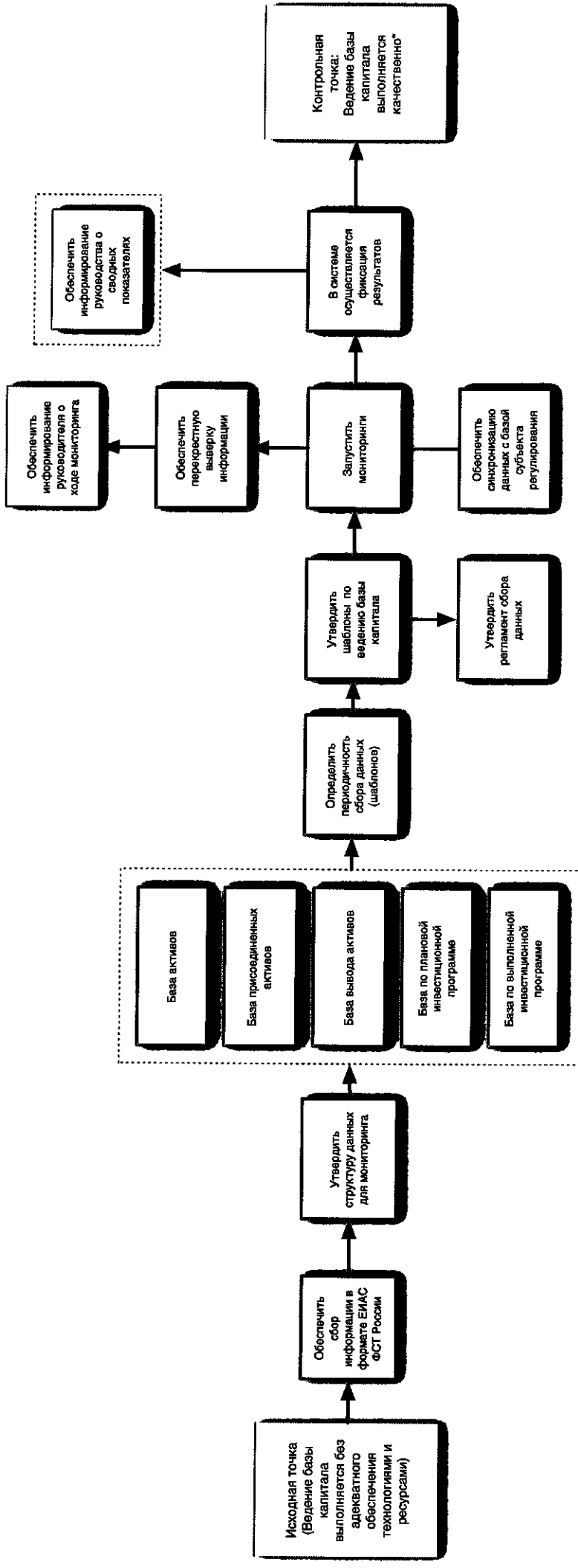

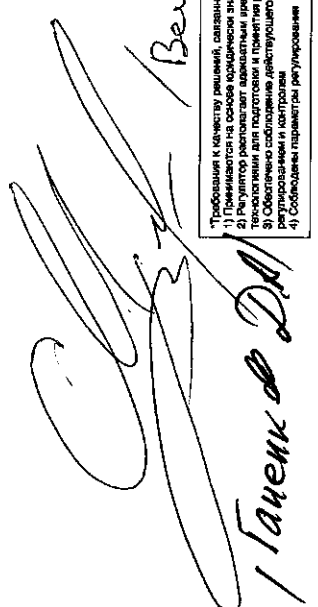
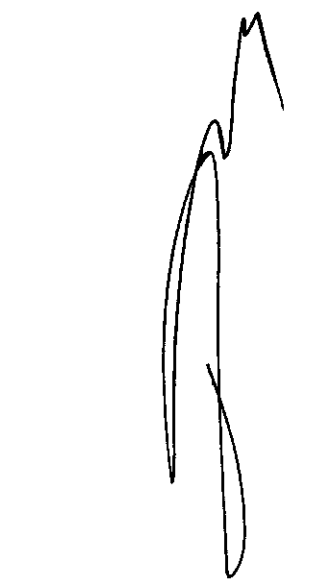
 / Ганчук В.А.

 / Бентев В.А.

*Работая к качеству решений, связанных с базой капитала:
 1) Планируется на основе организационной информации, собранной в электронном виде
 2) Регулятор располагает адекватными техническими и человеческими ресурсами, процедурами и
 3) Обеспечены условия для проведения мониторинга и своевременного принятия решений в соответствии с действующим законодательством
 4) Соблюдены все требования законодательства, связанного с государственным тарифом
 5) Соблюдены параметры регулирования

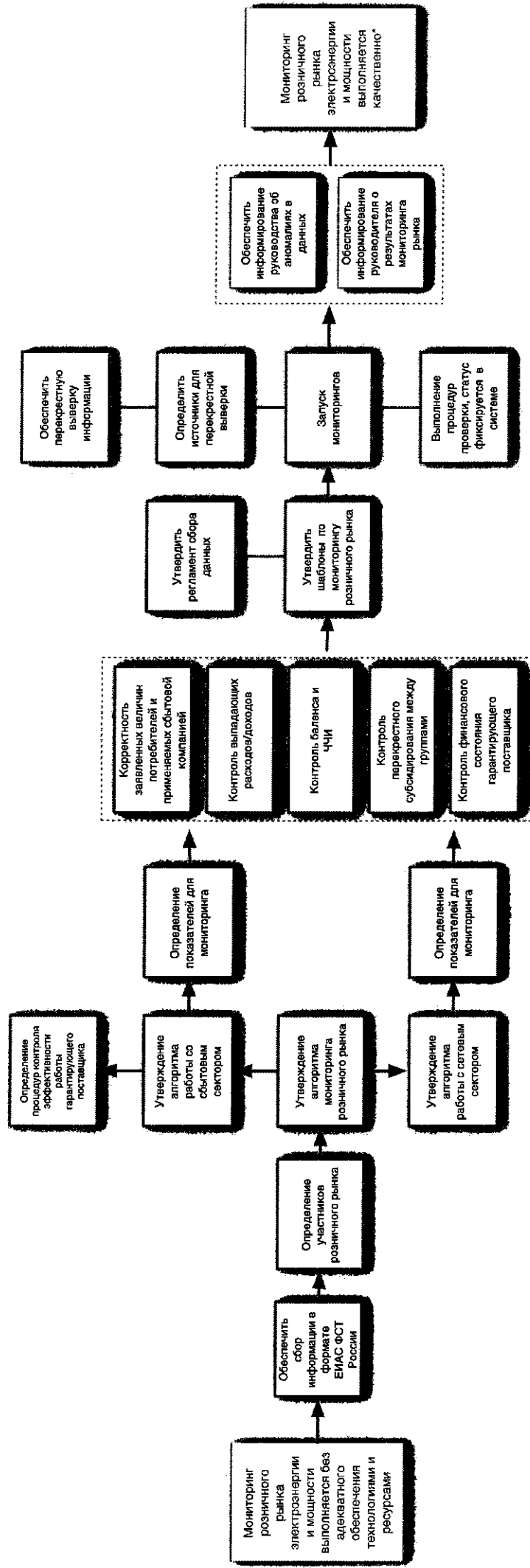
"Дорожная карта" применения платформы государственного тарифного регулирования на базе ФГИС ЕИАС ФСТ России в Санкт-Петербурге
 Мониторинг розничного рынка электроэнергии и мощности



[Handwritten signature]

*Требования к качеству мониторинга рынка:
 1) Применяется на основе единой информационной, собранной в электронном виде.
 2) Регулярно рассматривает адекватность вводимых и человеческих ресурсов, программ и технологий.
 3) Обеспечивает соблюдение действующего законодательства, связанного с государственным тарифным регулированием и контролем.
 4) Соблюдает параметры для управления и применения установленных тарифов.

"Дорожная карта" применения платформы государственного тарифного регулирования на базе ФГИС ЕИАС ФСТ России в Санкт-Петербурге
Мониторинг показателей и программ энергоэффективности

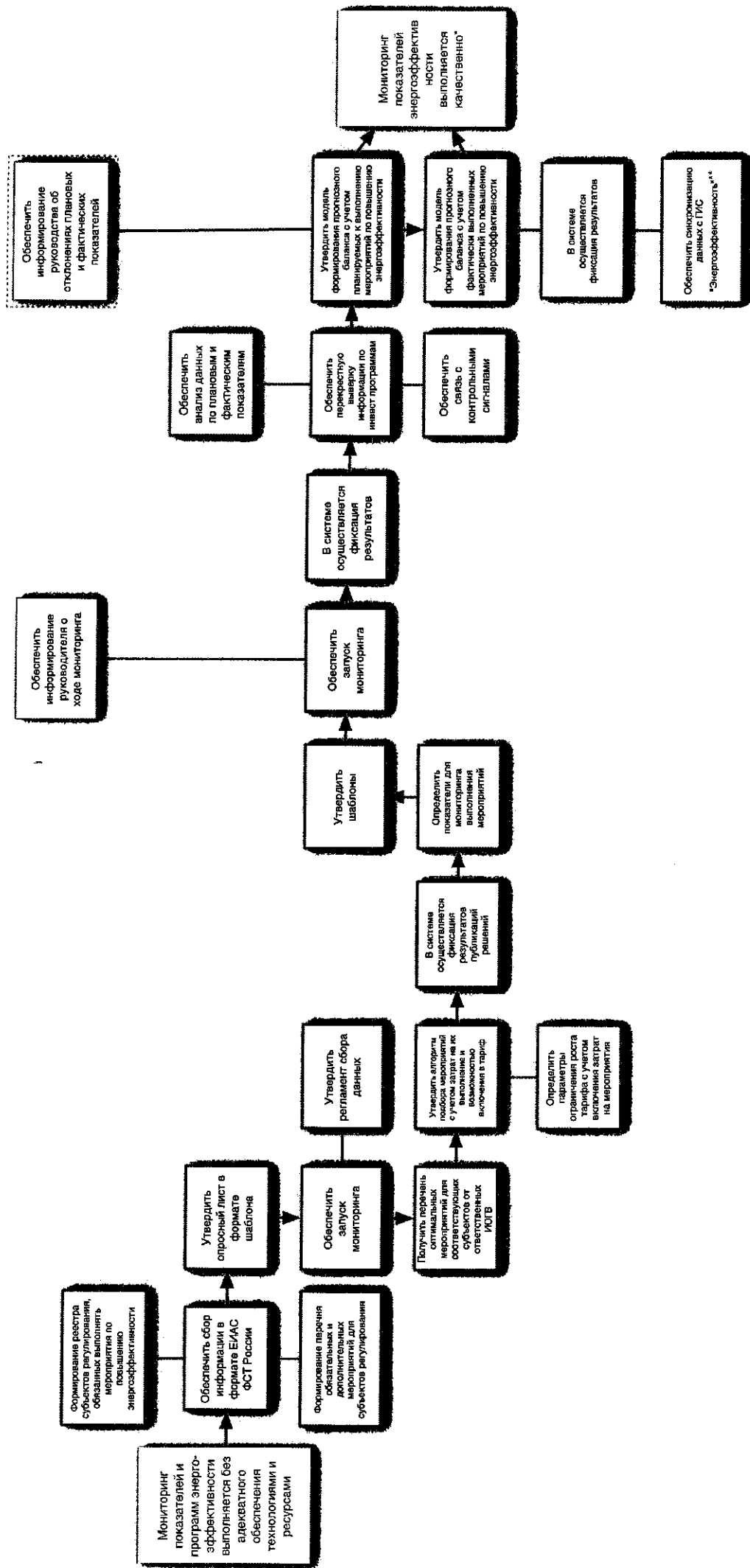

* Требования к качеству мониторинга показателей и программ энергоэффективности:
 1) Принимается на основе критически значимой информации, собранной в электронном виде
 2) Регистратор располагает адекватными временными и кадровыми ресурсами, процедурами и инструментами для подготовки и принятия решений в соответствии с действующим законодательством
 3) Обеспечивается соблюдение установленного законодательства, связанного с государственным тарифным регулированием и контролем
 4) Соблюдены параметры регулирования
 ** В случае принятия соответствующего решения со стороны ФСТ России
 *** Энергоэффективность

"Дорожная карта" применения платформы государственного тарифного регулирования на базе ЕИАС ФСТ России в Санкт-Петербурге
Контроль за раскрытием информации о деятельности регулируемых организаций

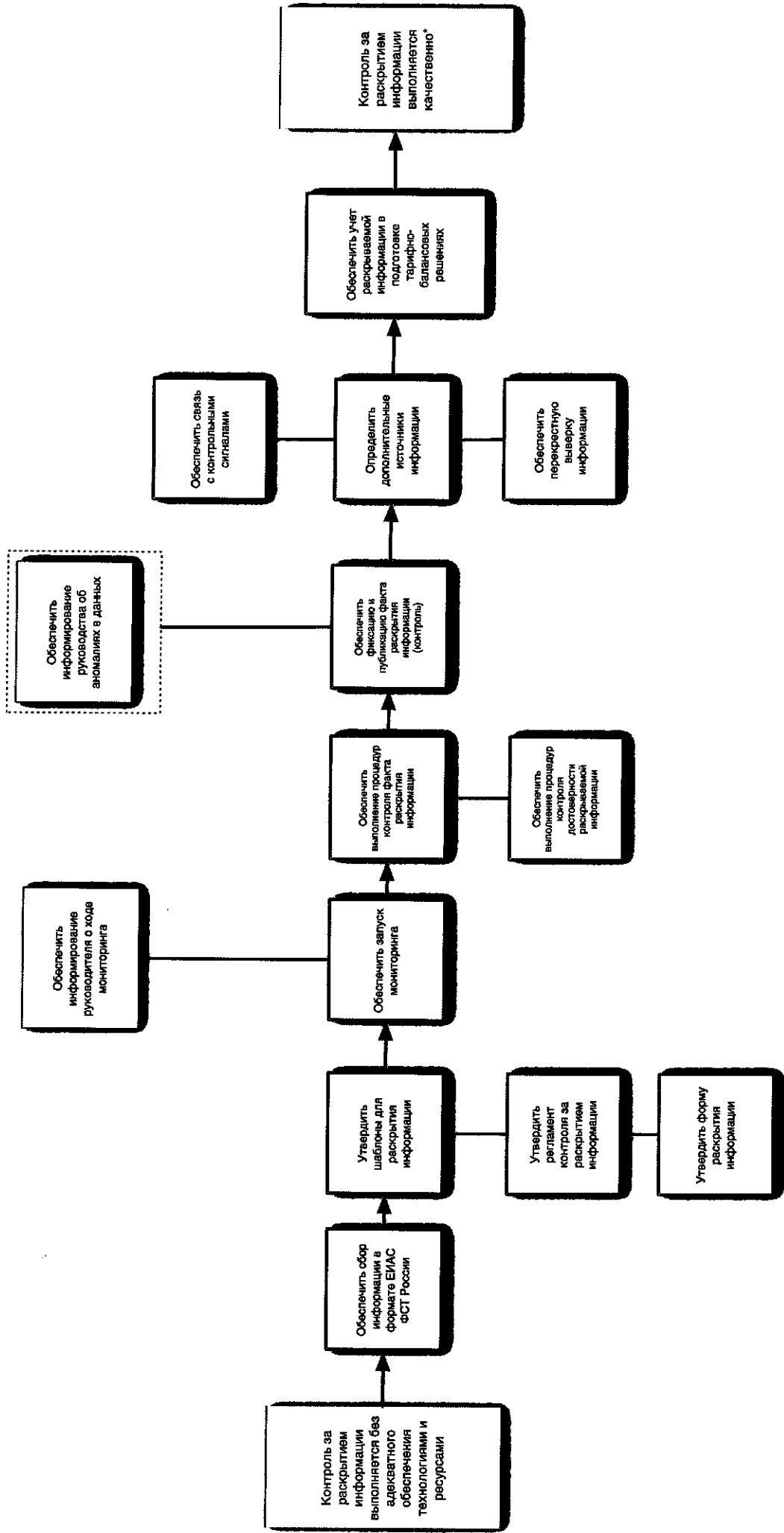

* Требования к качеству раскрытия информации, связанные с контролем за раскрытием информации:
 1) Применяются на основе критериев значимой информации, собранной в полномочном виде
 2) Регулятор располагает адекватными административными и человеческими ресурсами, процедурами и технологиями для подготовки и принятия решений в соответствии с действующими законодательством
 3) Обеспечено соблюдение действующего законодательства, связанного с государственным тарифным регулированием и контролем
 4) Соблюдены параметры регулюемости